

Aviso de Ciclón Tropical en el Océano Atlántico

No. Aviso: 06

Ciudad de México a 22 de Noviembre del 2016.

Emisión: 03:15h

Servicio Meteorológico Nacional, fuente oficial del Gobierno de México, emite el siguiente aviso:

Síntesis:TORMENTA TROPICAL OTTO

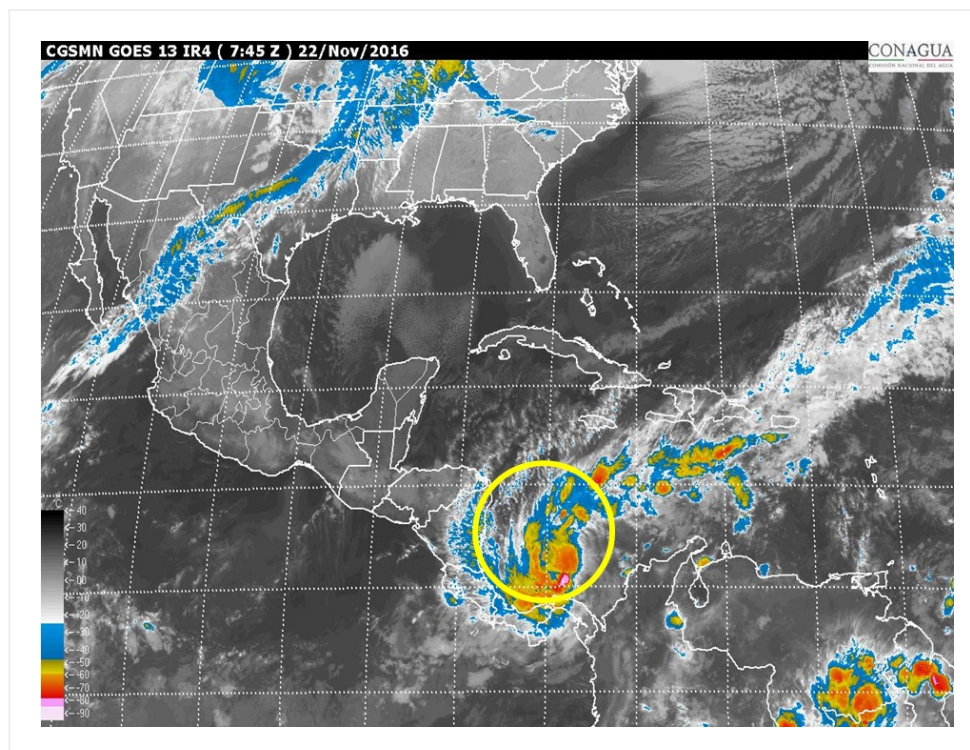

Situación Actual:

La tormenta tropical **OTTO**, se mantiene al norte de Panamá, sin afectar al país.

Condiciones Actuales	
Hora local (hora gmt)	3:00 (9:00 GMT)
Ubicación del centro del ciclón	Latitud Norte:10.7° Longitud Oeste: 79.0°
Distancia al lugar más cercano	1,328 km al sureste de Punta Herrero, Q. Roo. 355 km al sureste de Isla San Andrés, Nicaragua.
Desplazamiento actual:	Estacionaria

Condiciones Actuales

Vientos máximos [km/h]:	Sostenidos: 95 km/h		Rachas: 110 km/h	
Presión mínima central [hpa]:	998 hPa			
Comentarios adicionales	No afecta al país.			
Recomendaciones	Extremar precauciones a la población en general en las zonas de los estados mencionados por lluvias, viento y oleaje (incluyendo la navegación marítima) y atender las recomendaciones emitidas por las autoridades del Sistema Nacional de Protección Civil, en cada entidad.			
Extensión en cuadrantes de radios de vientos y oleaje				
Radio de vientos de 95 km/h	20 km NE	20 km SE	20 km SO	20 km NO
Radio de vientos de 63 km/h	55 km NE	55 km SE	35 km SO	55 km NO
Oleaje 4 m	55 km NE	55 km SE	55 km SO	55 km NO

PRONÓSTICO VALIDO AL DÍA/HORA LOCAL TIEMPO CENTRO	LATITUD NORTE	LONG. OESTE	VIENTOS [Km/h]	CATEGORÍA	UBICACIÓN (en km)
22/12h	10.7	79.1	100/120	Tormenta Tropical	1,285 km al sureste de las costas de Q. Roo.
23/00h	10.9	79.8	110/140	Tormenta Tropical	1,215 km al sureste de las costas de Q. Roo.
23/12h	11.2	80.8	120/150	Huracán categoría I	1,115 km al sureste de las costas de Q. Roo.
24/00h	11.2	82.0	130/155	Huracán categoría I	1,035 km al sureste de las costas de Q. Roo.
25/00h	11.0	85.2	95/110	Tormenta Tropical	895 km al sur-sureste de las costas de Q. Roo.
26/00h	10.5	89.0	45/65	Depresión Tropical	730 km al sureste de las costas de Chiapas
27/00h	10.0	93.0	45/65	Depresión Tropical	620 km al sur de las costas de Chiapas



Trayectoria pronóstico de la tormenta tropical "OTTO"

Aviso No.	Fecha / Hora local CDT	Lat. Norte	Long. Oeste	Distancia más cercana (km)	Viento máx. / rachas	Categoría	Avance

01	21 nov / 03:00	11.5	79.4	1,230 km al sureste de Chetumal, Q. Roo.	55/75	Depresión Tropical	Estacionario
02	21 nov / 9:00	11.5	79.3	1,205 km al sureste de las costas de Quintana Roo, y a 495 km al este de Bluefields, Nicaragua.	55/75	Depresión Tropical	Estacionaria
03	21 nov / 12:00	11.5	79.3	1,205 km al sureste de las costas de Quintana Roo, y a 495 km al este de Bluefields, Nicaragua.	85/105	Tormenta Tropical	Semiestacionaria
04	21 nov / 15:00	11.3	79.2	1,260 km al sureste de las costas de Quintana Roo. 305 km al este-sureste de Isla San Andrés, Nicaragua.	85/100	Tormenta Tropical	Estacionaria
05	21 nov / 21:00	10.9	79.1	1,300 km al sureste de Chetumal, Q. Roo 335 km al este-sureste de las islas San Andrés, Nicaragua	95/110	Tormenta Tropical	Sur (180°) a 4 km/h
06	22 nov / 3:00	10.7	79.0	1,328 km al sureste de Punta Herrero, Q. Roo. 355 km al sureste de Isla San Andrés, Nicaragua.	95/110	Tormenta Tropical	Estacionaria

EL SIGUIENTE AVISO SE EMITIRÁ A LAS 09:15 HRS TIEMPO DEL CENTRO O ANTES SI OCURREN CAMBIOS SIGNIFICATIVOS

Pronosticador: Martín Téllez Saucedo

Revisó: Martín Téllez Saucedo